

SIU - DIAGUITA

Sistema de Gestión de Compras,
Contrataciones y Patrimonio

Universidad Nacional de la Patagonia Austral

Temario

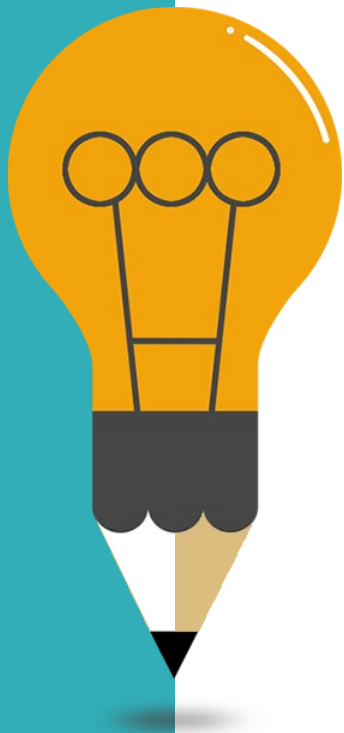

01

ABM - Personas Arai en SIU-Pilaga

02

Proveedores en SIU-Diaguita

Gestión de proveedores con SIU-ARAI

El SIU-Arai es un sistema que permite la administración del catálogo de proveedores que son usados por los sistemas SIU-Pilaga y SIU-Diaguita, de manera de mantener la información unificada entre estos sistemas.

SIU PILAGÁ

MÓDULO ECONÓMICO, PRESUPUESTARIO,
FINANCIERO Y CONTABLE

SIU ARAÍ

PLATAFORMA INTEGRADORA
DE SERVICIOS

SIU DIAGUITA

MÓDULO DE COMPRAS, CONTRATACIONES
Y PATRIMONIO

Gestión de proveedores con SIU-ARAI

El sistema **SIU-ARAI** interactúa con los siguientes módulos que se encuentran en funcionamiento en la UNPA.

- Al ser los datos de proveedores gestionados desde el SIU-Arai, todos los cambios que se realicen sobre los mismos desde de uno de los sistemas Pilaga o Diaguita se reflejaran inmediatamente en el otro.
- Los datos que se comparten serán los de Personas de SIU-Pilaga que son de tipo "**Proveedor**"

ABM - Personas Arai en SIU-Pilaga

Al tener los módulos integrados, las altas y modificaciones de los datos de Personas deberán ser realizada desde la operación **Maestros/Tablas Anexas/ABM - Personas arai**, como se describe a continuación:

SIUPILAGÁ

Maestros > Tablas anexas > ABM - Personas arai

EL CATÁLOGO SE ENCUENTRA FUNCIONANDO EN MODO SINCRONIZADO CON ARAI

SELECCIONE UN VALOR PARA FILTRAR O AGREGAR PARA INGRESAR UNO NUEVO

Personas

Nombre

Doc. número Igual a

Doc. tipo --- SIN SELECCIONAR ---

Tipo de persona --- SIN SELECCIONAR ---

Estado ? --- SIN SELECCIONAR ---

Nacionalidad Igual a Argentina

Localidad

Con CBU

Con Email

Es extranjero

Al ingresar al sistema podrán visualizar una descripción indicando que el sistema se encuentra sincronizado con el Diaguita

ABM - Personas Arai en SIU-Pilaga

Comenzamos el proceso de ingreso de datos de una **persona**, presionando el botón “**Agregar**” y a continuación completar los datos solicitados.

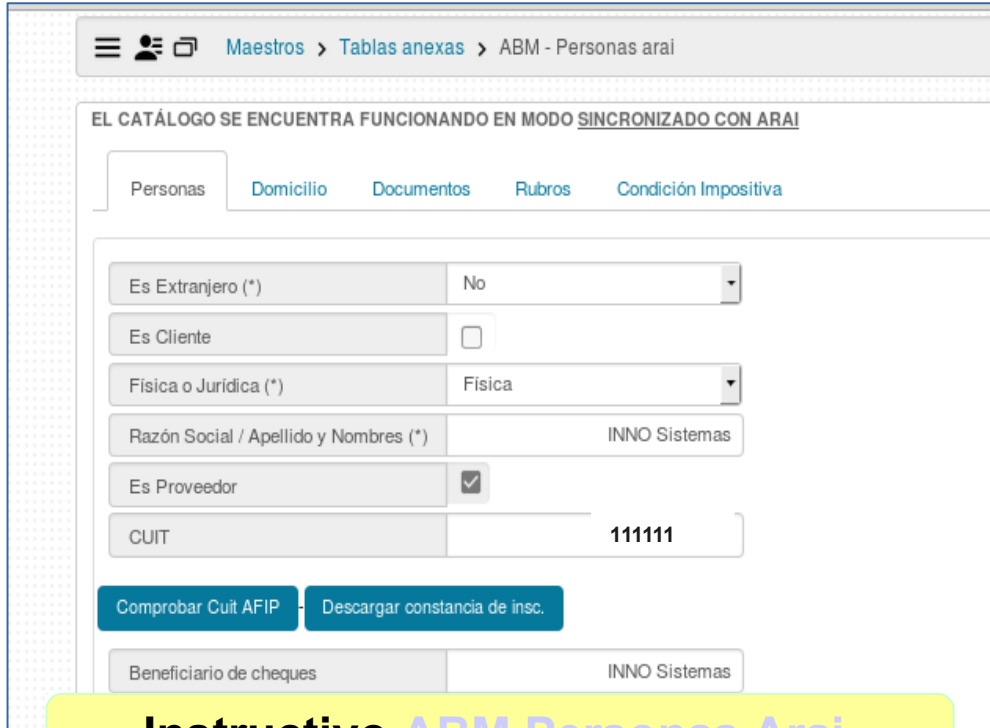

- Es Extranjero (*): No
- Es Cliente:
- Física o Jurídica (*): Física
- Razón Social / Apellido y Nombres (*): INNO Sistemas
- Es Proveedor:
- CUIT: 111111
- Beneficiario de cheques: INNO Sistemas

At the bottom of the form, there are two buttons: 'Comprobar Cuit AFIP' and 'Descargar constancia de insc.'.

Instructivo **ABM Personas Arai**

Una vez finalizada la carga de datos, el sistema mostrara el siguiente mensaje:

ABM - Personas Arai en SIU-Pilaga

En la operación de **ABM – Personas Arai** se unifica la carga de los datos de *Cientes*, *Personas* y *Proveedores* que actualmente se realizan en forma separada.

Desde Tablas Anexas (carga actual)

Desde ABM Personas ARAI

ABM - Personas Arai en SIU-Pilaga

Al realizar la carga de datos de Personas se pueden presentar los siguientes mensajes:

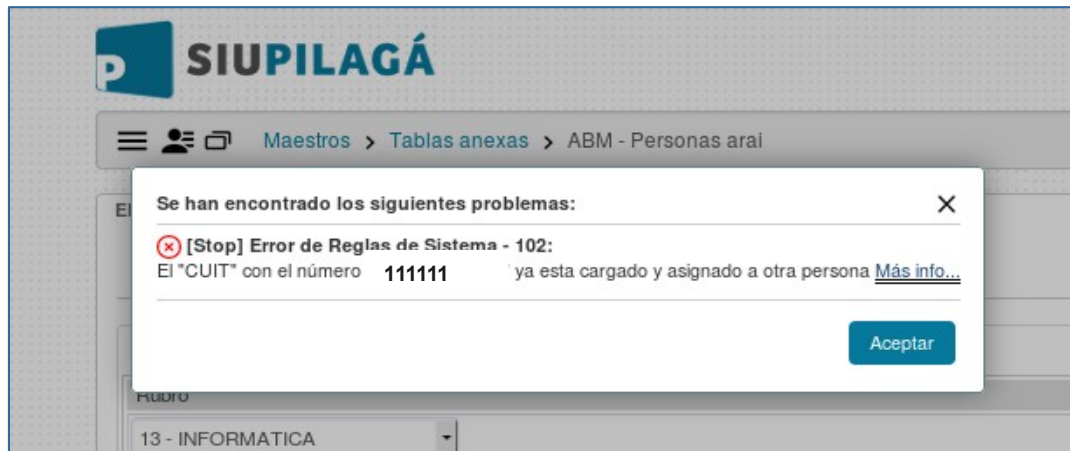

Este mensaje aparecerá, Si el proveedor ya existe en el catálogo de proveedores. El mismo puede haber sido cargado desde el SIU-Pilaga o el SIU-Diaguíta.

ABM - Personas Arai en SIU-Pilaga

En caso de acceder a las operaciones de ABM – Personas/ABM – Clientes/ABM – Proveedores, el sistema le mostrará mensajes similares a:

Se han encontrado los siguientes problemas: X

- ⊗ El sistema está configurado para guardar personas sincronizando con ARAÍ, dirijase al modulo Maestros->Tablas Anexas->ABM - Personas ARAI [Más info...](#)

El sistema está configurado para guardar personas sincronizando con ARAÍ, dirijase al modulo Maestros->Tablas Anexas->ABM - Personas ARAI

[Aceptar](#)

Proveedores en SIU-Diaguita

Al tener los módulos integrados las altas y modificaciones de los datos de Proveedores deberán ser realizada desde la operación **Catalogos/Catálogo de proveedores**, como se describe a continuación:

SIUDIAGUITA 2.5.0 Ambiente Producción Área de Administradores

Catálogo de proveedores

EL CATÁLOGO DE PROVEEDORES SE ENCUENTRA FUNCIONANDO EN MODO SINCRONIZADO

Columna	Condición	Valor
Nombre fantasía	contiene	INNO Sist
Estado	es igual a	Activo

Agregar filtro

Nacionalidad	Personería	Razón social	Nombre fan
Argentina	Física	INNO Sistemas	INNO Sister

Al ingresar al sistema podrán visualizar una descripción indicando que el sistema se encuentra sincronizado con el **Pilaga**

Proveedores en SIU-Diaguita

Comenzamos el proceso de ingreso de datos de un proveedor, presionando en el botón “**Nuevo Proveedor**” y a continuación se deben completar los datos solicitados.

Catálogo de proveedores

EL CATÁLOGO DE PROVEEDORES SE ENCUENTRA FUNCIONANDO EN MODO SINCRONIZADO

Datos generales | Domicilios | Sanciones

DOCUMENTOS

+ - ↺

Tipo de documento(*)

CUIT - Clave única de identificación tributaria ▼

Consultar datos AFIP

Proveedor extranjero (*) NO ▼

Personería (*) --SELECCIONE-- ▼

Razón Social / Apellidos y Nombres (*)

Nombre fantasía

Sexo --SELECCIONE-- ▼

Nacionalidad Argentina ▼

Nro. de Celular

Email

Una vez finalizada la carga de datos, el sistema mostrara el siguiente mensaje:

Información

Los datos fueron guardados en el catálogo central de proveedores y sincronizados localmente.

Aceptar

Proveedores en SIU-Diaguaita

Al realizar la carga de datos de **Proveedores** se pueden presentar los siguientes mensajes:

An error dialog box is overlaid on the screen with the title 'Se han encontrado los siguientes problemas:'. It contains the following text: 'El número de CUIT/CUIL 111111 pertenece a un proveedor cargado, debe seleccionar que el mismo es extranjero y un segundo tipo y numero documento.' Below the text is a link 'Más info...'. At the bottom of the dialog is an 'Aceptar' button.

Este mensaje aparecerá, Si el proveedor ya existe en el catálogo de proveedores. El mismo puede haber sido cargado desde SIU-Pilaga o desde SIU-Diaguaita.

Proveedores en SIU-Diaguita

Este mensaje aparecerá si se ha realizado alguna modificación sobre los datos del proveedor, por ejemplo: por un cambio de estado, nuevo domicilio, etc. Dichos cambios se verán reflejados también en el sistema SIU-Pilaga.

Columna	Condición	Valor
Razón Social	contiene	
Nombre fantasía	contiene	
CUIT	contiene	
E-mail	contiene	

Muchas gracias

Equipo de trabajo

Proyecto Hacienda

hacienda@uaco.unpa.edu.ar

AdeS. Paola Vidal

pvidal@uaco.unpa.edu.ar

Ing. Mirta Chicauala

mchicahuala@uaco.unpa.edu.ar

**Ing. Sonia Molina
Carrazana**

emolina@uaco.unpa.edu.ar