

PSTI- PAS

**Circuito para la publicación
de sitios Web**

Gestión de la Información
y la Comunicación
PAS UNPA

Circuito para la publicación de sitios Web

Los sitios/espacios de publicación de contenidos en la web relacionados a eventos, congresos, talleres, jornadas organizadas por la UNPA, se desarrollan desde el área de sistemas de la UNPA. Esta tarea está a cargo del equipo Gestión de la Información y la Comunicación¹(GIC).

A continuación se detallan los pasos a seguir:

1. INICIO del circuito
2. El circuito se inicia con una solicitud formal mediante nota desde el área interesada al Director de PSTI, en donde se solicita la puesta en marcha de un nuevo sitio, mencionando:
 - El objetivo del mismo
 - Por cuanto tiempo se espera que el portal se encuentre disponible.
 - Quien será la persona a la que se capacitará para cargar la información en dicho portal.
 - A que correo se derivarán las consultas específicas del evento.
 - Propuesta de la URL para el sitio creado.
3. El área interesada también solicitará formalmente a la Secretaría de Extensión Universitaria la creación de toda la gráfica relacionada al evento.
4. Una vez que el Director del PSTI evalúa² la solicitud envía el pedido al Equipo GIC para que empiece a trabajar en este tema.
 - 4.1 En el caso en que la solicitud no sea pertinente o lo suficientemente clara se la devuelve al solicitante para que re-vea el pedido.
5. El sector correspondiente de la SEU³ desarrolla la gráfica de acuerdo a lo solicitado.
6. Una vez que la gráfica este lista y aprobada por el solicitante, la SEU se la proporcionará a éste.
7. El solicitante deberá facilitar toda la gráfica del evento al equipo GIC: logos, colores, encabezados, fondos, iconos, botón de acceso desde el portal, y otros elementos que considere necesarios. Estos componentes serán desarrollados por el sector correspondiente de la Secretaría de Extensión de acuerdo a la plantilla que se utilice para el evento.
8. El equipo GIC terminará de desarrollar el sitio solicitado, incorporando los elementos proporcionados.
9. El equipo GIC solicitará al responsable de Redes y Sistemas la creación del subdominio para el sitio creado.
10. Una vez generado el subdominio el Equipo GIC procederá a capacitar al usuario definido en como cargar la información al sitio implementado.
11. El usuario definido deberá cargar la información del evento y una vez que el sitio este completo (gráfica y contenido), el equipo GIC solicitará a Redes y Sistemas la puesta on-line del sitio, se validará con el solicitante y se le informará formalmente que el requerimiento ha sido resuelto.
12. FIN circuito.

¹ El área PAS esta organizada en diferentes equipos de Proyectos, el proyecto GIC es el equipo que se desempeña en el Rectorado de la UNPA.

² Evalúa la pertinencia y completitud de la solicitud

³ Secretaría de Extensión Universitaria

Observaciones

- Si se requiere colocar un botón/acceso en el portal institucional que lleve al sitio desarrollado, el mismo se ubicará en la sección del portal correspondiente al área que organiza el evento. Por ejemplo el vínculo a las “Jornadas de Extensión Universitaria” se ubicará en la sección “Extensión y Transferencia del portal.
- Una vez finalizadas las jornadas, evento o taller, el área solicitante deberá asegurarse de cargar los resultados de dicho encuentro en el sitio (actas, presentaciones, conclusiones, etc) para tener la posibilidad de acceder y descargar al contenido una vez finalizado el mismo.

Gráfico del Circuito

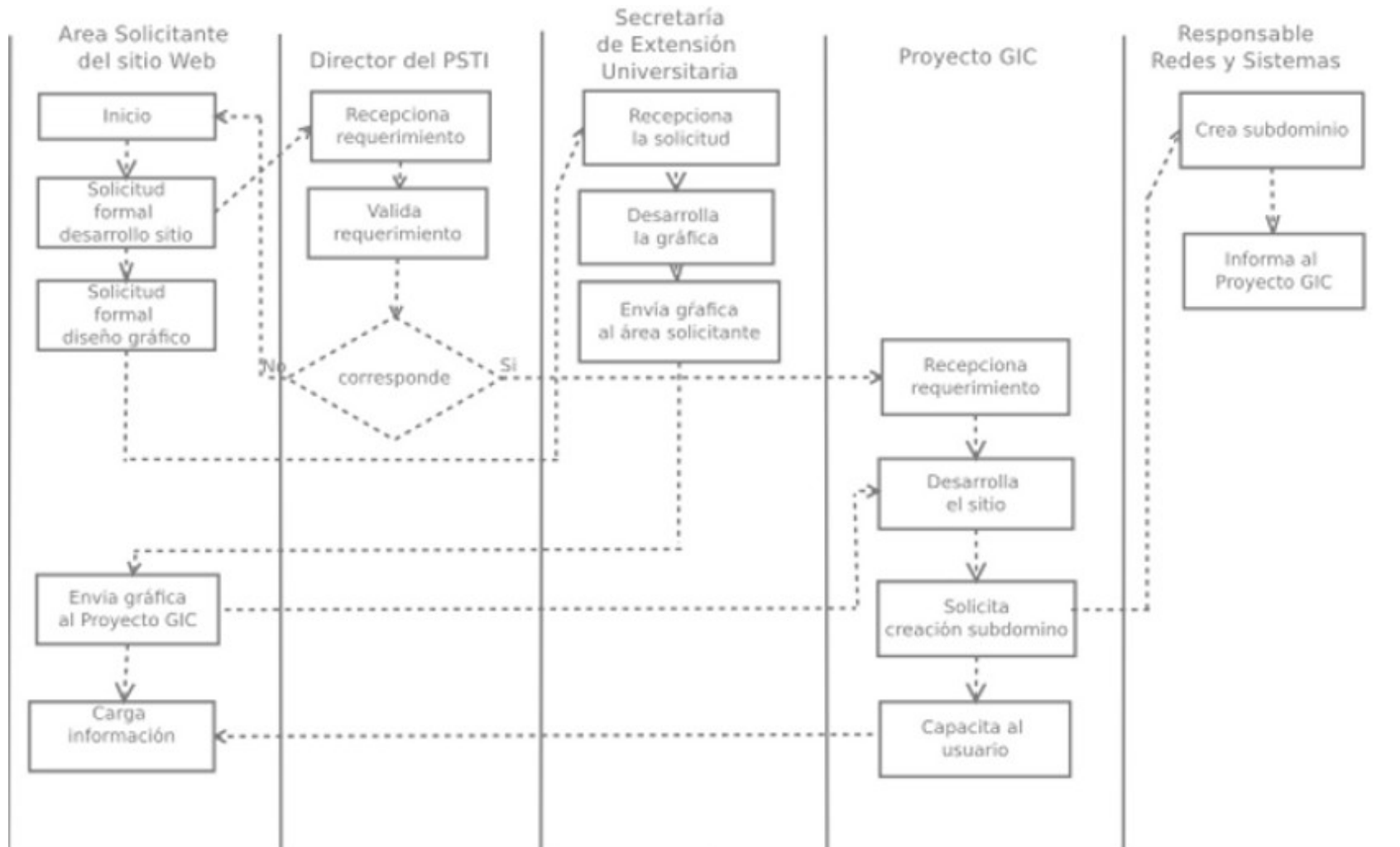

Figura N° 1 Circuito gráfico